

Conceptos Particulares por Alumno



Talonario

Incluir los mismos conceptos a igual grupo de Sección, Curso y División posicionado.

Legajo	Alumno : Apellido y Nombre	Sección	Nombre de Sección	Curso	Div.	
	AISPURUA,Fabian	2	Primaria	4	A	
	AISPURUA,Facundo	1	Jardín	4	A	
	AISPURUA,Karina	2	Primaria	6	A	
	AISPURUA,Mariana	3	Secundaria	1	A	
	AISPURUA,Mariana	2	Primaria	7	A	
	ALONSO,Esteban	2	Primaria	2	A	
	ALONSO,Micaela	2	Primaria	5	A	
	ALONSO,Norberto Fabián	2	Primaria	4	A	
	ALVAREZ,Amelia	3	Secundaria	4	A	
	ALVAREZ,Enrique	2	Primaria	1	A	
	ALVAREZ,Julián	3	Secundaria	1	A	
	ASÍS,Karina	2	Primaria	6	A	
	ASÍS,Luis	2	Primaria	1	A	

Cpto.	Descripción	Cdad	Importe	Vencimiento	For	
600	Seguro	.00	.00	/ /		<input type="checkbox"/>
620	Comedor	.00	.00	/ /		<input type="checkbox"/>
630	Resv. de Vacante	.00	.00	/ /		<input type="checkbox"/>



Ejemplo

Supongamos el concepto Cuota programática

En tabla de conceptos: **Importe = 0**

En Generales Sección Primaria **Importe = 500**

En Particulares alumno Alumno1 **Importe = 350**

Resultado

Todos los alumnos de la Sección Primaria tendrán \$500 como valor de cuota, excepto el alumno Alumno1 que tendrá \$350.

Conceptos + Secciones = Generales por Sección

Conceptos + Alumnos = Particulares por Alumno

ABM Talonarios

La función de los talonarios es indicarle al sistema ciertos parámetros para confeccionar las facturas y para evaluarlas en la cuenta corriente y en los informes una vez realizadas. Para poder encontrarlos debemos ir por **TABLAS - ABM TALONARIOS** - Haciendo clic en **TALONARIO FACTURA**.

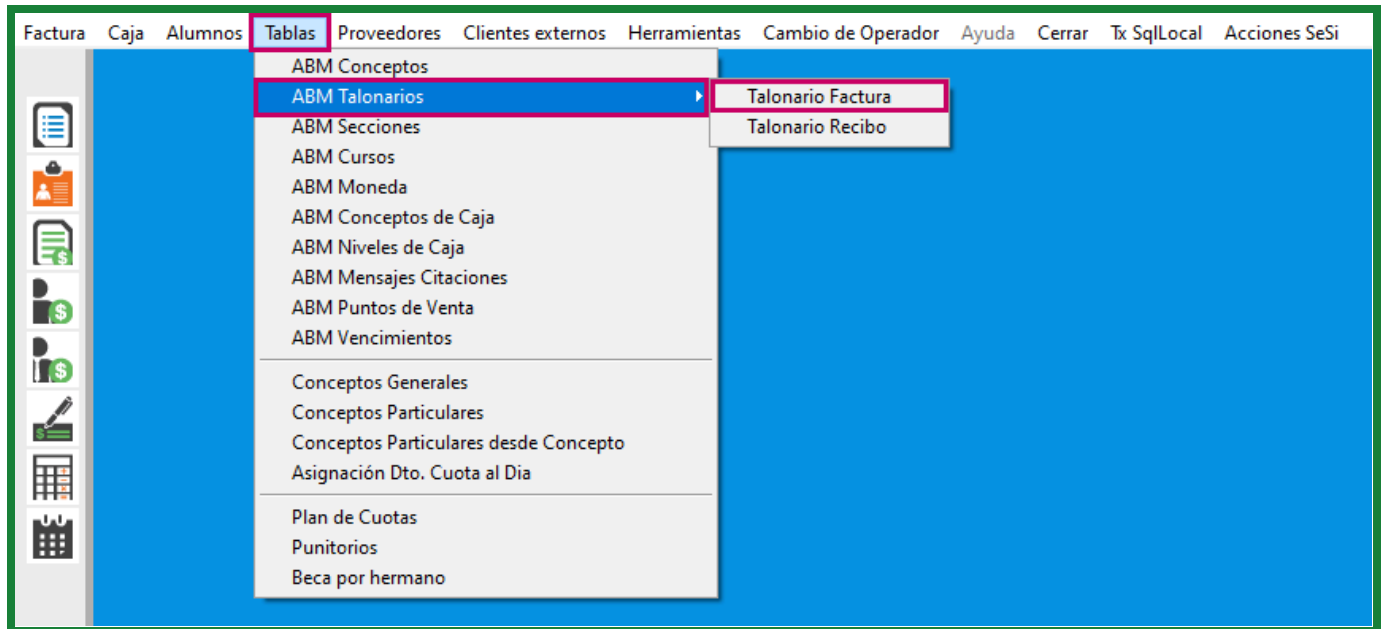

Talonarios

Lista Detalle

Código 1

Descripción Cuota

Sucursal 1

Id. en listado

Incluye

- en Libro Aranceles
- Vencimientos
- Punitorios
- en Deuda de Factura
- Punitorios en Factura

- Matrícula
- Imprime
- Externo
- Fact. Electrónica

Leyenda

Al ingresar nos abrirá una ventana donde al ir por Detalle veremos:

- **Cuadro Naranja:** Aquí veremos el código del Talonario y la Descripción de la misma. Donde podremos editar la descripción.
- **Cuadro Marrón:**

En el caso de **Matrícula:** Evalúa los alumnos a los que NO se les facturará matrícula

Imprime: Si esta se vera en la impresión de la factura

Externo: Se utiliza para clientes Externos.

- **Cuadro Rojo:**

Libro Aranceles: Se incluirá en el libro de aranceles

Vencimiento: Indica si se evaluarán los vencimientos

Punitorios: Indica si se evaluarán los punitorios

Deuda de Factura: Indica si aparece sumado a la deuda en las facturas

Punitorios en Factura:

Cada comprobante que se emita (Factura, Nota de crédito, Recibo, etc.) pertenece a un talonario y será evaluado según lo que se indique en la definición del mismo. El código va de 1 a 9999.

Para el caso particular del talonario **Matrículas**. Puede administrar la inclusión de los alumnos mediante la opción de menú Factura-Morosos que no se matriculan

También se puede configurar si se desea que las facturas del talonario sean incluidas en el Libro de Aranceles, si se computan vencimientos y/o punitorios y si los importes adeudados deben ser informados en la facturación.

ABM Secciones

Desde esta opción deben definir las distintas secciones del colegio, para ingresar debemos ir por **Tablas** - Haciendo clic en **ABM Secciones**. Aquí podremos identificar por un código y Descripción.

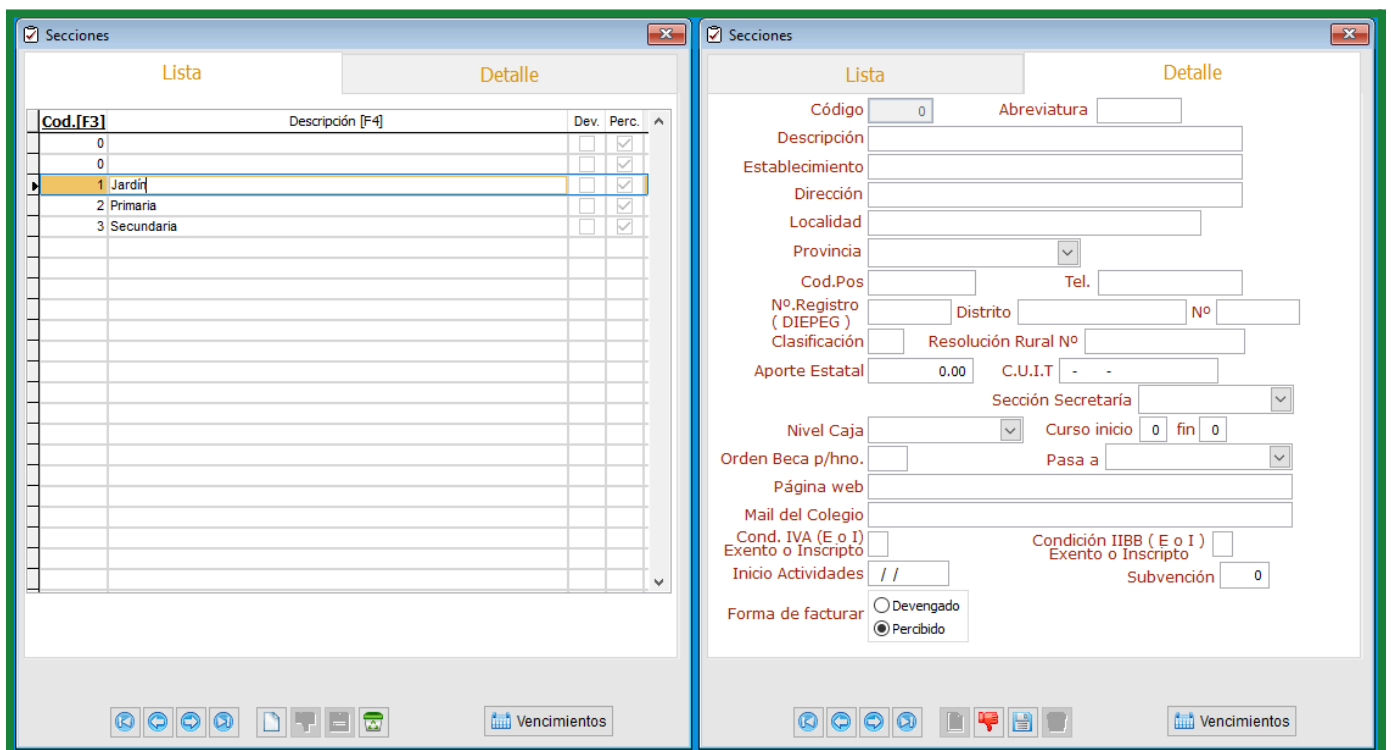
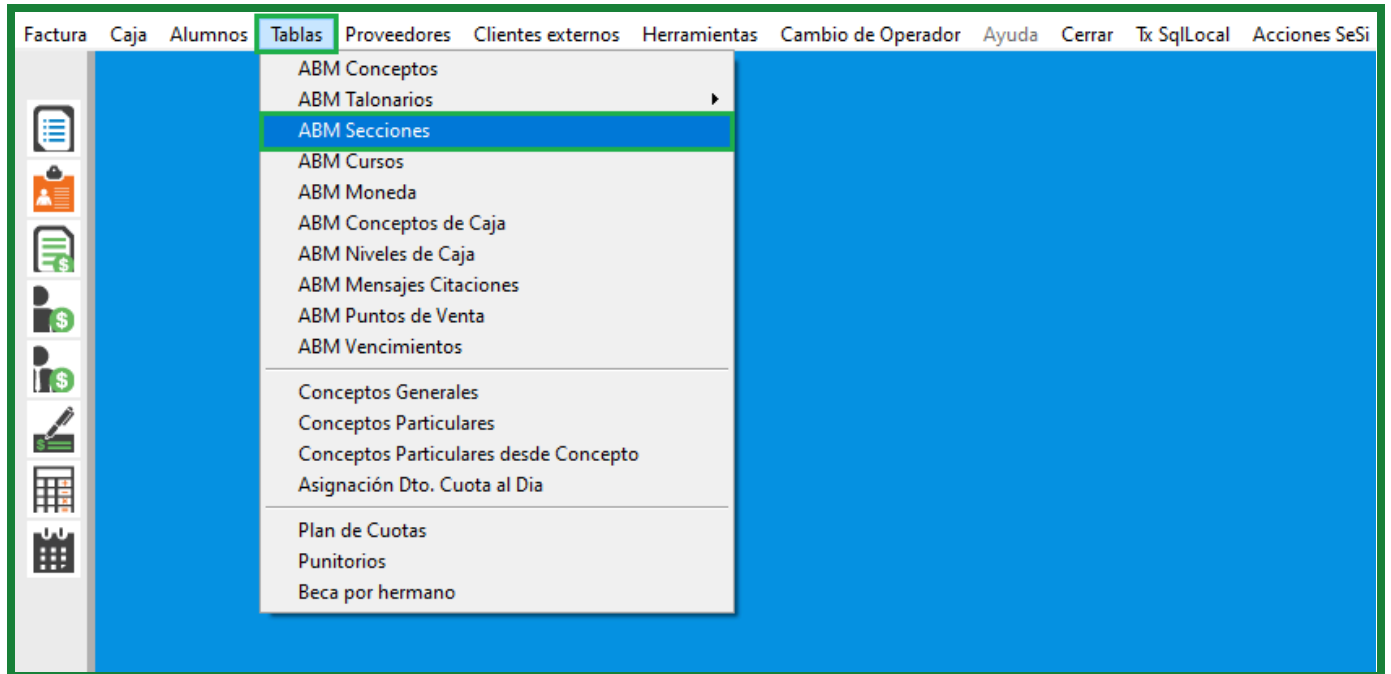

En la solapa detalle se configuran todos los datos de la institución y particulares de dicha sección, al finalizar se debe hacer clic en el disquete para poder guardar las modificaciones.

ABM Cursos

En la opción de ABM Cursos se podrá ingresar a los distintos cursos que correspondan a cada sección. Al ir por Tablas - Haciendo clic en ABM Cursos.

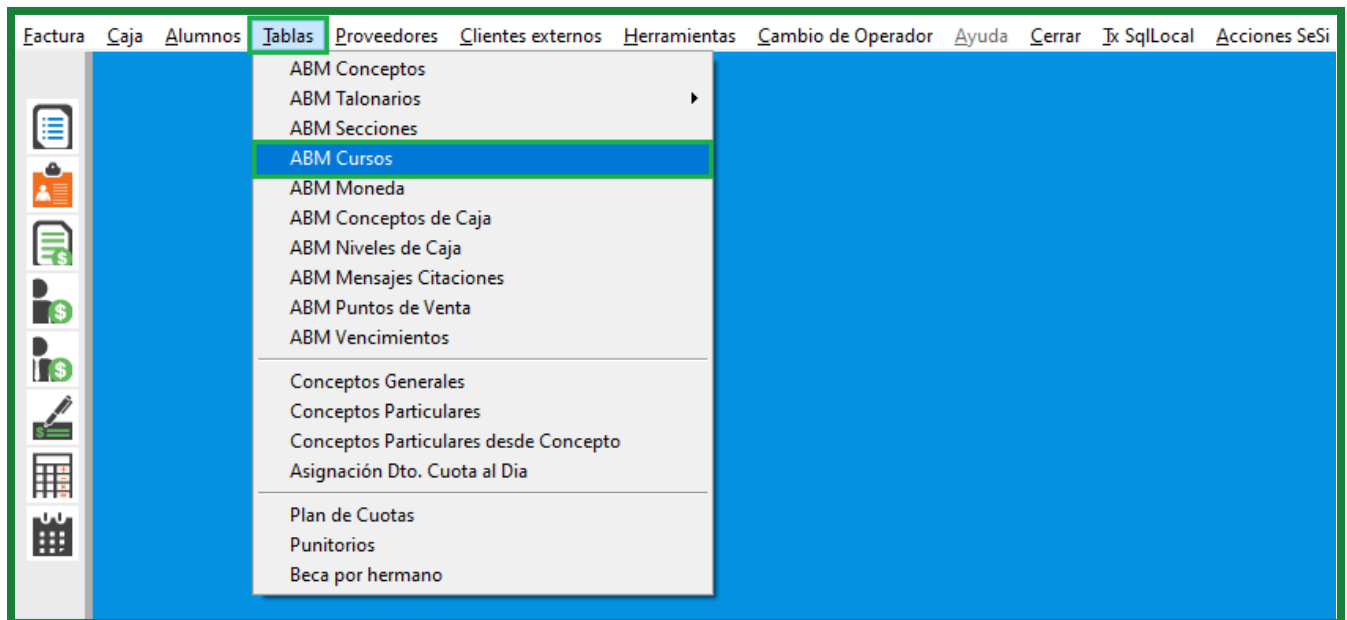

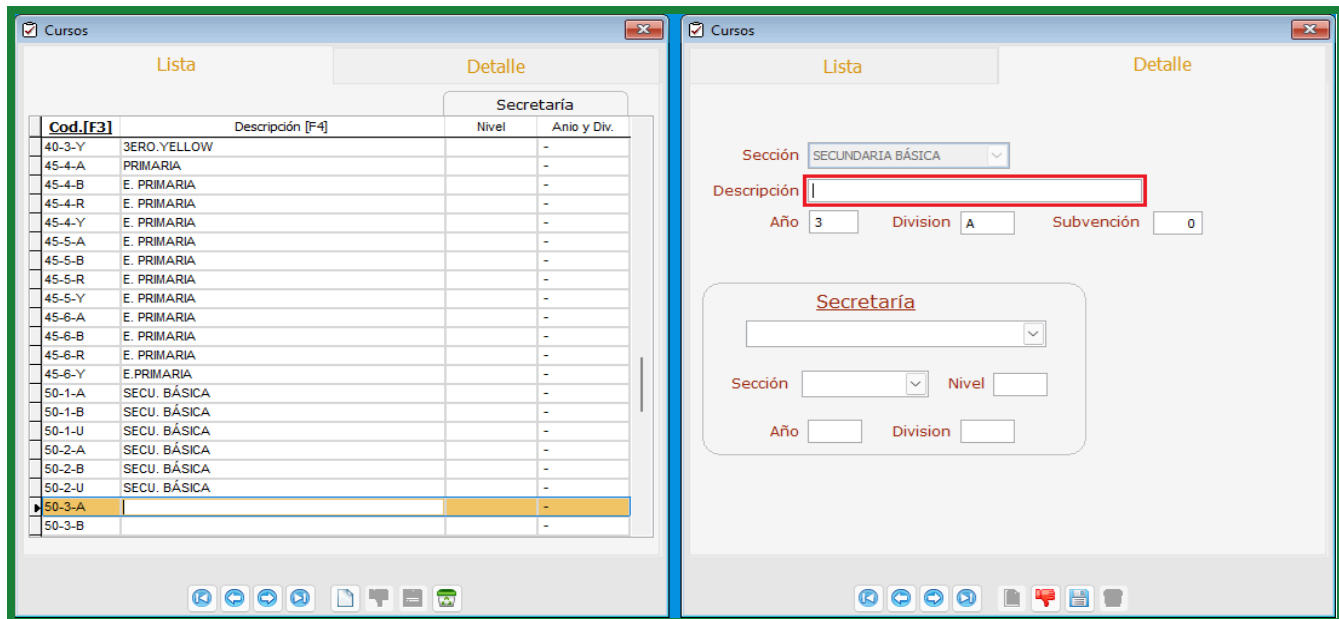

Al ingresar veremos la lista de los cursos, haciendo clic en Detalle podremos modificar la descripción. Al guardar debemos hacer clic en el Diskette.

ABM Moneda

En el caso de usar distintos tipos de monedas en esta opción se deberán describir los distintos tipos de monedas con su cotización. Para ello debemos ir por Tablas - haciendo clic en AMB Moneda

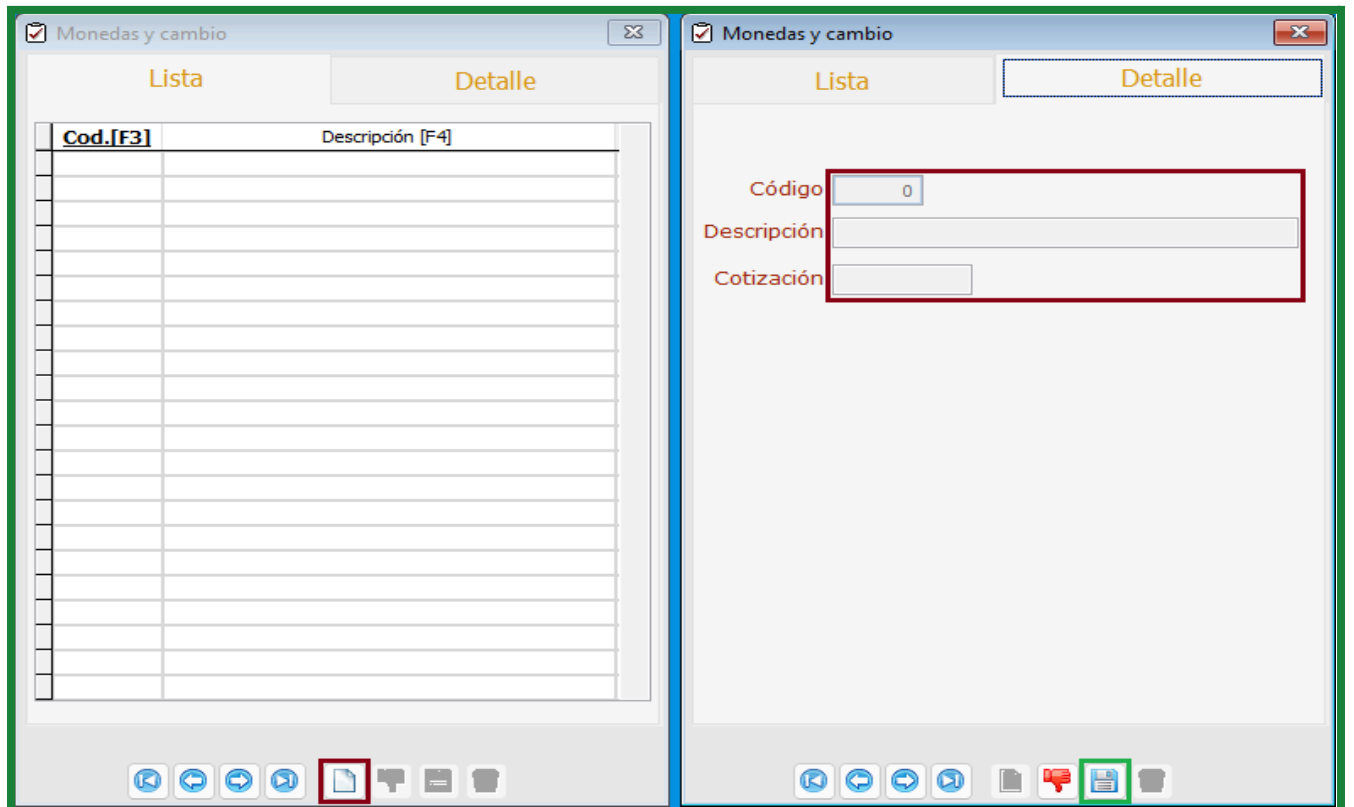
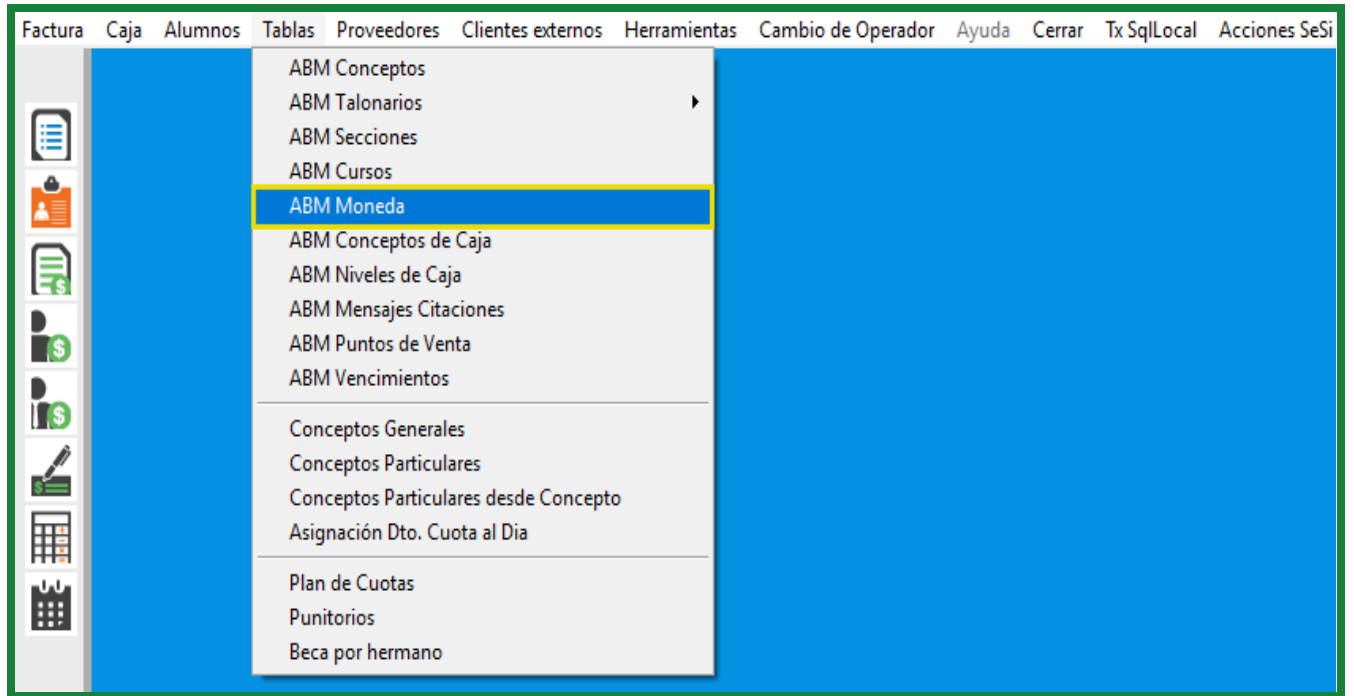

Haciendo clic en la Hoja nos abrirá en Detalles para completar los datos de Código, Descripción y Cotización.

ABM Conceptos de Caja

Mediante la misma se podrán dar de alta los conceptos a utilizar. Al ingresar por Tablas - ABM Conceptos

